# 品番:00304-ALT

## サイズ: 140・150・SS・S・M・L・LL・3L・4L・5L （レイヤー別でサイズデータ有 ）※原寸の目安サイズ になります。

□入稿データは原寸で作成してください。
□デザインは　　の中にお願いします。
□文字はアウトライン化してください。
□シルク印刷の色指示はPANTON Solid Coatedで指示してください。
　[ ツールバー ➡　ウィンドウ　➡　スウォッチ]　からも選択できます。
□転写、インクジェット印刷はカラーモードをCMYKにてご入稿ください。
□Photoshop画像を使用の際は、原寸で300～400pixel/inch、埋め込み形式でお願いします。
□線の太さは2pt(0.7mm)以上で作成してください。0.7mm以下は再現できない場合がございます。
□エンベロープ、ブレンド、パターンなどは「分割・拡張」してください。
□ブラシや線、塗りなどでアピアランスを使用の場合は、「アピアランスを分割」してください。
□入稿データサイズをボディサイズに合わせて変更すると、サイズ事に製版が必要となります。
□モノクロ写真データは、網がけ(ハーフトーン加工)をせずに、グレースケールで入稿ください。

版下SIZE　胸：W○○.○cm　x　H○○.○cm
プリント色　① □ PANTONE ○○○○○○
② □ PANTONE ○○○○○○
③ □ PANTONE ○○○○○○
④ □ PANTONE ○○○○○○

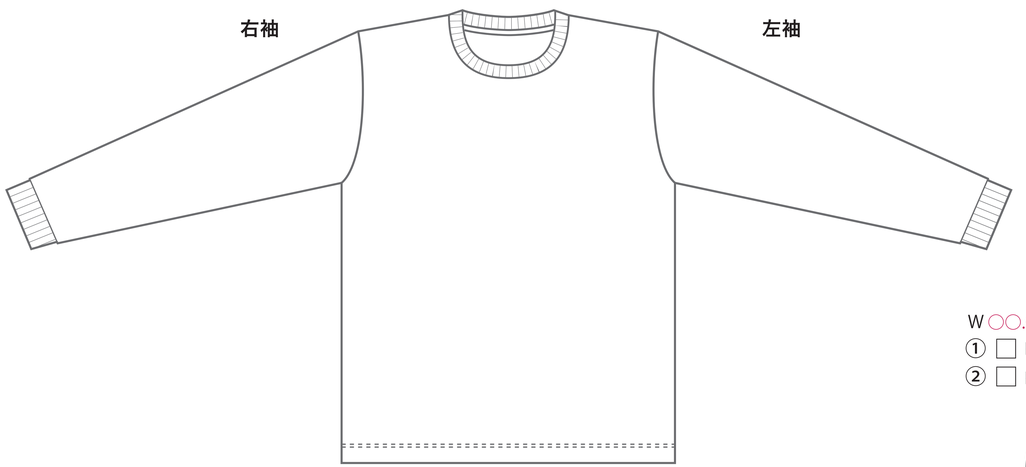


プリント可能サイズ (デザインはサイズ内に納めてください)

| 箇所 ＼ ボディサイズ | 140-150 | SS-5L |
|---|---|---|
| 1 胸 | W25× H30 | W30× H40 |
| 2 背 | W25× H35 | W30× H40 |
| 3 袖 | W5 × H25 | W10× H30 |

(単位：cm)

版下SIZE　背：W○○.○cm　x　H○○.○cm
プリント色　① □ PANTONE ○○○○○○
② □ PANTONE ○○○○○○
③ □ PANTONE ○○○○○○
④ □ PANTONE ○○○○○○

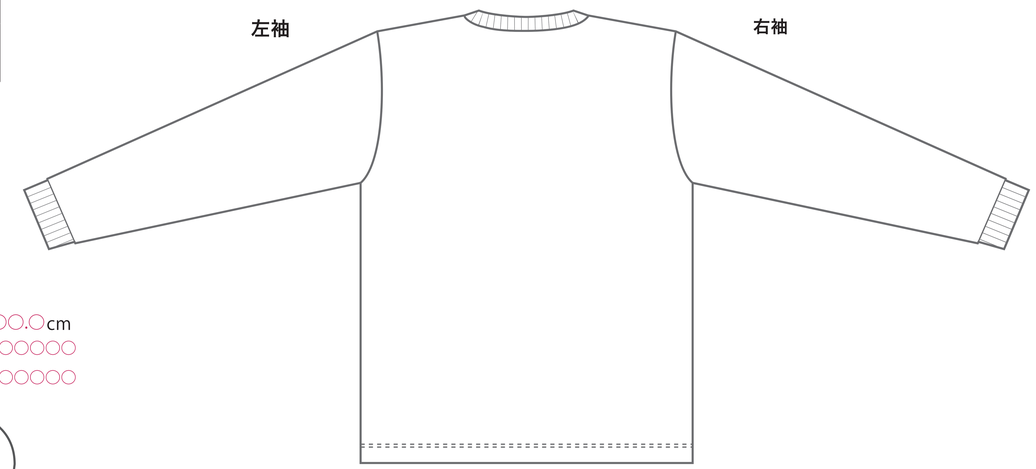


版下SIZE

| 右袖 | 左袖 |
|---|---|
| W○○.○cm x H○○.○cm | W○○.○cm x H○○.○cm |
| ① □ PANTONE ○○○○○○ | ① □ PANTONE ○○○○○○ |
| ② □ PANTONE ○○○○○○ | ② □ PANTONE ○○○○○○ |

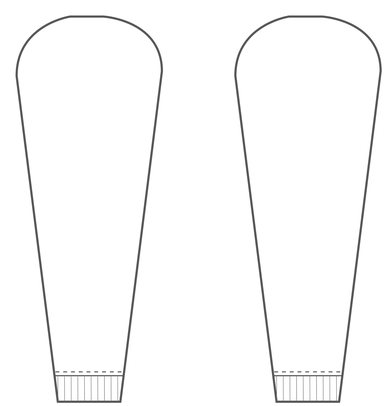

## ボディカラーチャート　ボディ色は、【 ツールバー ➡ スポイトツール 】を使用して色変更を行ってください。

ホワイト-001　グレー-002　ダークグレー-187　オリーブ-128　アーミーグリーン-037　バーガンディ-112　ネイビー-031　ブラック-005　ライトブルー-133　サックス-033　ミントブルー-096　ターコイズ-034　ロイヤルブルー-032　ジャパンブルー-171　ライトパープル-188　パープル-014　ライトピンク-132　ピンク-011　ホットピンク-146　オレンジ-015

サンセットオレンジ-038　レッド-010　ガーネットレッド-035　ライトイエロー-134　イエロー-020　デイジー-165　ライトグリーン-024　メロン-027　ミントグリーン-026　ライム-155　ブライトグリーン-194　グリーン-025　蛍光イエロー-047　蛍光ピンク-049　蛍光オレンジ-048　ミックスグレー-901　ミックスブルー-902　ミックスレッド-903　ミックスピンク-904　ミックスパープル-905

※商品と加工の特性上、印刷色の仕上がりが若干変わる場合がございます。予めご了承ください。